

Pericolosità Geomorfologica Individuata dall'AdB della Puglia - Frane

PC3 - pericolosità molto elevata
PC2 - pericolosità elevata

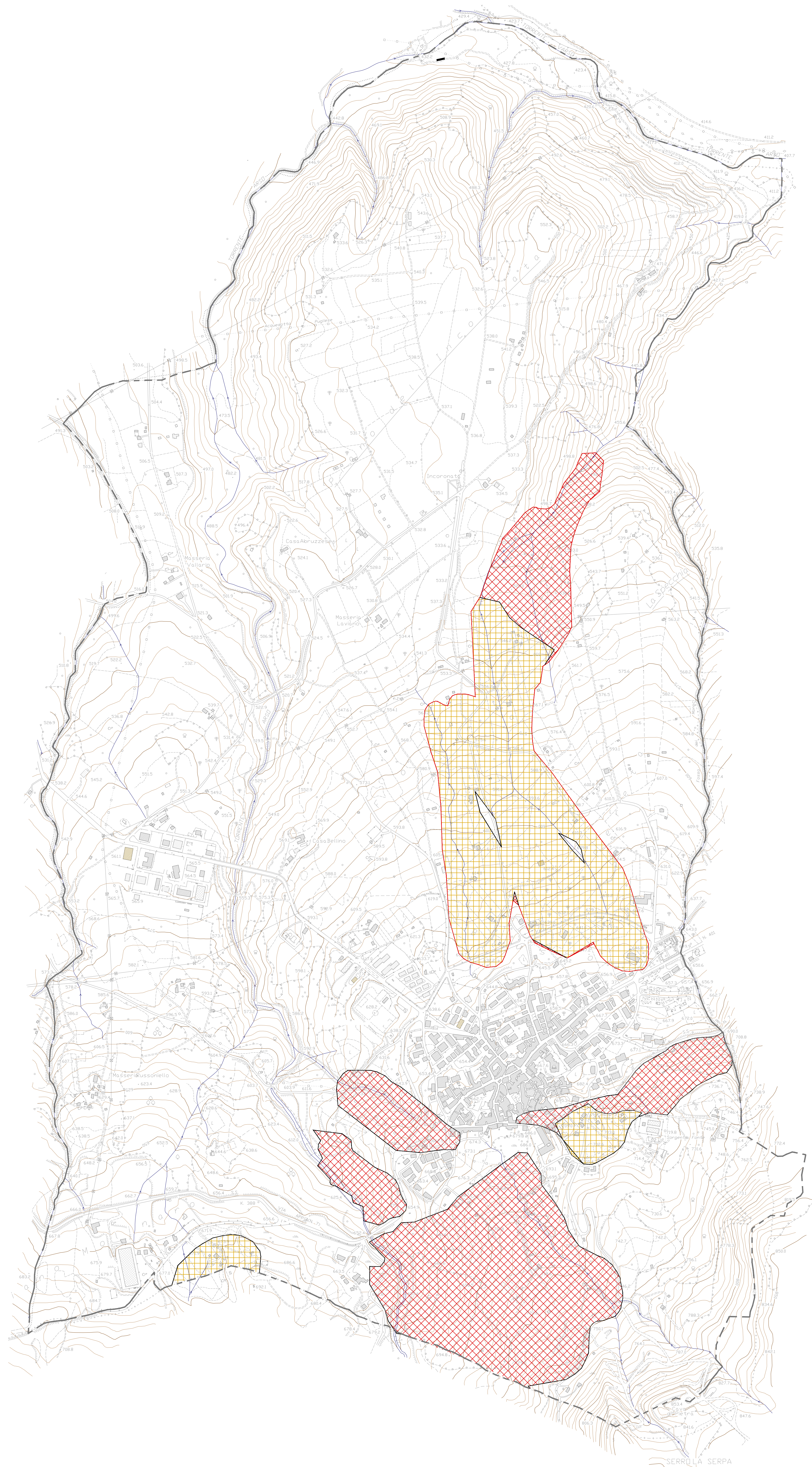

PUC

PRELIMINARE DI PIANO
INDICAZIONI STRUTTURALI



COMUNE DI
SANT'ANDREA
DI CONZA
PROVINCIA DI AVELLINO

GRUPPO DI PROGETTAZIONE
CANTIERISTI
PROF. ARCH. PASQUALE MIANO
ARCH. DONATO D'AMAGLIA
ARCH. MICHELE CASCIO
ING. LUCA LO PRETE
DOTT. GUGLIELMO SALVANE
ARCH. GUGLIELMO CASSANO
ARCH. GIUSEPPE RUCCO
CON
DOTT. PASQUALE VOLPE
CONSALENTE SCIENTIFICO
PRF. PASQUALE
PROF. ARCH. VITO CAPRELLI
SINDACO
DOTT. GERARDO DIANGOLA
PRF. PASQUALE ROSELLI

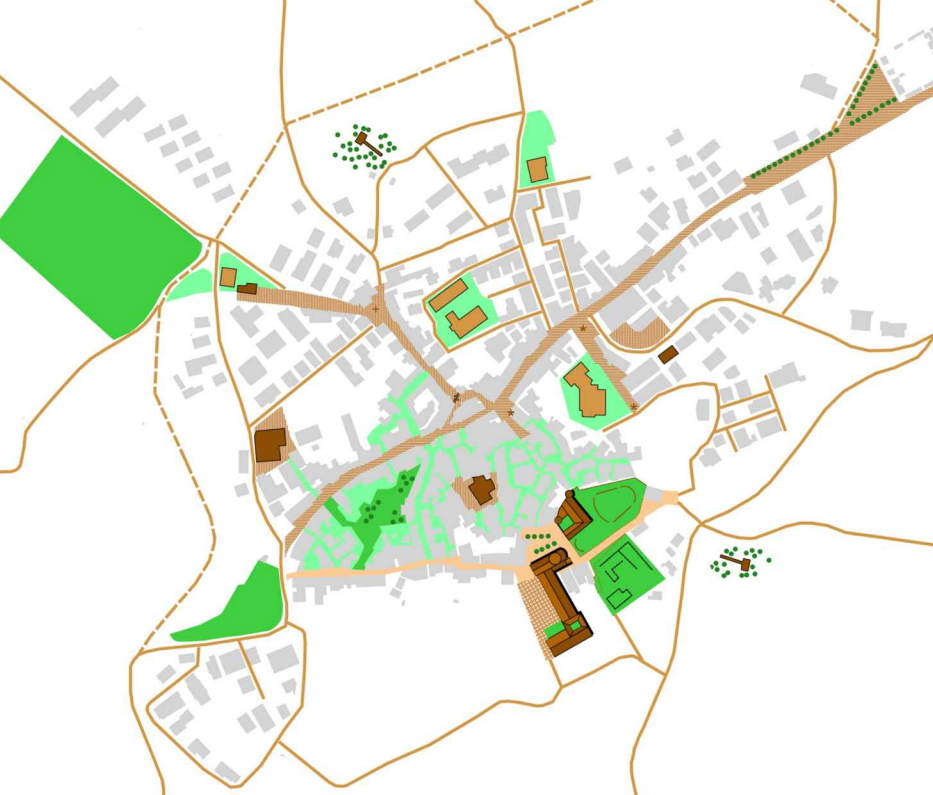

Sant'Andrea di Conza nel Piano
Stralcio per l'assetto
idrogeologico dell'Autorità
di Bacino della Puglia

T2.4
SCALE: 1:5000
DATA: